

Република Србија  
**ОПШТИНА ВЕЛИКА ПЛАНА**  
 Општинска управа  
 Одељење за урбанизам и грађевину,  
 имовинско-правне и комунално-стамбене послове  
 Одсек за урбанизам, грађевину  
 и комунално-стамбене послове  
**Број: ROP-VPL-9318-LOC-1/2016**  
**Датум: 07.06.2016. године**  
 ВЕЛИКА ПЛАНА

Одељење за урбанизам и грађевину, имовинско-правне и комунално-стамбене послове општинске управе Општине Велика Плана, Одсек за урбанизам, грађевину и комунално-стамбене послове, решавајући по захтеву **Јавног предузећа за планирање и изградњу "Плана" а за потребе Општине Велика Плана, чији је пуномоћник Зоран Младеновић из Лапова, [REDACTED]** поднетим под бројем **ROP-VPL-9318-LOC-1/2016** од **13.05.2016.** године, за издавање локацијских услова за изградњу улице Милана Ракића у Великој Плани, а на основу члана 53а. Закона о планирању и изградњи ("Службени гласник РС", бр. 72/2009, 81/2009, 64/2010-УС, 24/2011, 121/12, 43/13, 50/13, 132/2014 и 145/2014), члана 3. и 12. Правилника о поступку спровођења обједињене процедуре електронским путем ("Службени гласник РС", бр. 113/2015), Уредбе о локацијским условима ("Службени лист РС", бр. 35/2015 и измена бр. 114/2015), члана 192. Закона о општем управном поступку ("Службени лист СРЈ", бр. 33/97, 31/01 и "Службени гласник РС", бр. 30/10) и члана 17. Одлуке о Општинској управи Општине Велика Плана ("Међуопштински службени лист општина: Велика Плана и Смедеревска Паланка", бр. 41/08), Плана генералне регулације Велика Плана ("Међуопштински службени лист општина Велика Плана и Смедеревска Паланка", бр. 1/2014), а по овлашћењу начелника општинске управе бр. 112 – 242 / 2009 – III- од 29.07. 2009. године издаје

## **ЛОКАЦИЈСКЕ УСЛОВЕ**

**Издају се локацијски услови за изградњу улице Милана Ракића у Великој Плани, односно на к.п.бр. 5299/1 и 6175/3 обе КО Велика Плана 1.**

### **ПОДАЦИ О ЛОКАЦИЈИ:**

1. Улица Милана Ракића са кракомка ул. Јована Скерлића у Великој Плани налази се на к.п.бр. 5299/1 и 6175/3 обе КО Велика Плана 1.
2. Улица Милана Ракића има на југу приступ ул. Петра Лубарде, на западу (преко посебног крака) улици Јована Скерлића, на северу се слепо завршава, а улицу пресеца улица Милана Тепића.
3. Улица Милана Ракића има функцију стамбене улице.
4. Улицом је изведена следећа инфраструктура: надземни електропроводови ниског напона, подземни телефонски КАТВ водови, водовод, канализација и гасовод.
5. **Физичко географске карактеристике:** терен је нагибу 5-12%, експозиција источна.
1. **Сеизмика:** VIII зона MCS скале.
2. **Геомеханика:** није вршено геомеханичко испитивање тла на локацији.

### **УРБАНИСТИЧКА РЕГУЛАЦИЈА:**

1. Катастарске парцеле бр. 5299/1 и 6175/3 обе КО велика Плана 1, задовољавају урбанистичке критеријуме за формирање грађевинске парцеле а у складу са Планом генералне регулације

Велика Плана ("Међуопштински службени лист општина Велика Плана и Смедеревска Паланка", бр. 1/2014 ).

2. **Урбанистичка целина** : I Централно градско подручје
3. **Градска стамбена зона**
4. **Намена**: породично становање
5. **Категорија и класификациони број објекта**: Г, 211201 – **Остали путеви и улице – Улице и путеви унутар градова и осталих насеља, сеоски и шумски путеви на којима се одвија саобраћај моторних возила, бицикала и запрешних возила, укључујући раскрснице, обилазнице и кружне токове, отворена паркиралишта, пешачке стазе и зоне, тргови, бицикличке и јахачке стазе**
6. **Врста и намена објекта**: објекат инфраструктуре - улица
7. **Тип објекта** : стамбена улица
8. **Дужина улице која се израђује је 465,00 м**, од ул. Петра Лубарде према северу и слепо се завршава, са једним краком према западу до ул. Јована Скерлића.
9. **Максимални уздужни нагиб до 10% (12% крак према ул. Јована Скерлића), максимални попречни нагиб до 3%**. Нивелете коловоза пројектовати тако да буде омогућен несметан прилаз са околних грађевинских парцела на местима где се налазе колски улази и усаглашене са постојећим нивелетама асфалтираних улица Петра Лубарде и Милана Тепића.
10. **Регулациони услови**: регулациона ширина саобраћајнице је 9,00м
11. Коловоз пројектовати у оквиру регулационе ширине улице, са ивичњацима.
12. Коловозну конструкцију пројектовати за лаки саобраћај, завршни слој асфалт. Саобраћајнице изводити са савременим коловозним застором и одговарајуће носивости за планирани ранг саобраћаја.
13. Решењем раскрсница са улицама Петра Лубарде и Милана Тепића не сме се угрозити коловозна конструкција, нити безбедно одвијање саобраћаја у обе улице и приликом извођења радова водити рачуна да не дође до застоја саобраћају у ободним улицама.
14. Након завршетка радова поставити одговарајућу вертикалну и хоризонталну сигнализацију на раскрсницама и дуж улице.
15. Атмосферску воду са коловоза усмерити ка асфалтираним улицама у окружењу и даље према кишној канализацији.
16. Пре почетка пројектовања и извођења радова, проверити локације инфраструктурен мреже и задржати је у потпуности на постојечим локацијама.
17. Пре почетка радова извршити геодетско снимање терена до потребног степена.
18. **Заштита културног наслеђа**: уколико се при изградњи наиђе на археолошки локалитет, изградњу обуставити и о томе обавестити Завод за заштиту споменика културе Смедерево.

#### **УСЛОВИ ПРИКЉУЧКА:**

- Услови за пројектовање и прикључење издати од ЈП „Плане“ бр. 1228/16 од 25.05.2016.године.
- Услови Привредног друштва за дистрибуцију електричне енергије, Центар доо Крагујевац, ЕД Електроморава Смедерево, погон Велика Плана бр.11.04-135097/2-2016 од 19.05.2016. године.
- Услови за пројектовање и прикључење издати од ЈКП "Милош Митровић" бр. 1013 од 23.05.2016. године
- Услови за пројектовање и прикључење издати од Телеком србија, Предузећа за телекомуникације а.д. Регија Београд, Извршна јединица Смедерево, Карађорђева бр. 8 бр. 192375/2-2016 од 26.05.2016 године
- Услови за пројектовање и прикључење издати од ЈКП Градска топлана.
- Услови за пројектовање и прикључење издати од ЈП „Србијагас“, Нови Сад II, бр. 06-03/12823 од 03.06.2016.

Одговорни пројектант је дужан да пројекат за грађевинску дозволу и пројекат за извођење усклади са правилима грађења и свим условима садржаним у локацијским условима.

Локацијски услови важе 12 месеци од дана издавања или до истека важења грађевинске дозволе издате у складу са овим локацијским условима, за катастарску парцелу за коју је издат захтев.

Уз захтев за издавање грађевинске дозволе подносе се:

1. Локацијски услови који нису старији од 12 месеци,
2. Пројекат за грађевинску дозволу,
3. Извештај о извршеној техничкој контроли Пројекта за грађевинску дозволу,
4. Извод из Пројекта за грађевинску дозволу
5. Доказ о праву својине на земљишту на којем се врши изградња објекта за који су издати ови локацијски услови, а у складу са чланом 135. Закона о планирању и изградњи ("Службени гласник РС", бр. 72/2009, 81/2009, 64/2010-УС, 24/2011, 121/12, 43/13, 50/13, 132/2014 и 145/2014).

Уз захтев за издавање локацијских услова подносилац захтева је приложио кроз ЦЕОП:

1. Идејно решење будућег објекта,
2. Доказ о плаћеној административној такси за подношење захтева
3. Доказ о плаћеној накнади за Централну евиденцију.
4. Пуномоћје

По пријему захтева овај орган је сходно чл. 7 Правилника о поступку спровођења обједињене процедуре електронским путем ("Службени гласник РС", бр. 113/2015) утврдио да су испуњени формални услови за поступање по истом и да је захтев усклађен са планским документом, Планом генералне регулације Велика Плана ("Међуопштински службени лист општина Велика Плана и Смедеревска Паланка", бр. 1/2014 ).

По службеној дужности, у складу са чланом 9. поменутог правилника, од надлежног РГЗ-а, Службе за катастар непокретности Велика Плана, овај орган је прибавио:

1. Копију плана парцеле бр. 953-1/2016-149 од 17.05.2016. године.
2. Копију плана водова бр. 956-01-23/2016 од 17.05.2016. године.

По службеној дужности, у складу са чланом 11. поменутог правилника, од имаоца јавних овлашћења овај орган је прибавио:

- Услове за пројектовање и прикључење издати од ЈП „Плане“ бр. 1228/16 од 25.05.2016.године.
- Услове Привредног друштва за дистрибуцију електричне енергије, Центар доо Крагујевац, ЕД Електроморава Смедерево, погон Велика Плана бр.11.04-135097/2-2016 од 19.05.2016. године.
- Услове за пројектовање и прикључење издати од ЈКП "Милош Митровић" бр. 1013 од 23.05.2016. године
- Услове за пројектовање и прикључење издати од Телеком србија, Предузећа за телекомуникације а.д. Регија Београд, Извршна јединица Смедерево, Карађорђева бр. 8 бр. 192375/2-2016 од 26.05.2016 године
- Услове за пројектовање и прикључење издати од ЈКП Градска топлана.
- Услове за пројектовање и прикључење издати од ЈП „Србијагас“, Нови Сад II, бр. 06-03/12823 од 03.06.2016.

Како је инвеститор уз захтев за издавање локацијских услова поднео сву потребну документацију из члана 53а. Закона о планирању и изградњи објеката ("Службени гласник РС", бр. 72/2009, 81/2009, 64/2010, 24/2011, 121/12, 43/13, 50/13, 132/2014 и 145/2014), то је решено као у диспозитиву.

Подносиоцу захтева је дат налог да изврши уплату износа стварних трошкова на име издавања копије плана предметне парцеле, копије плана водова за предметну катастарску парцелу, као и износа накнада на име прикупљања, обраде података и издавања услова од имаоца јавних овлашћења.

На издате локацијске услове може се поднети приговор Општинском већу, у року од 3 дана од дана пријема ових услова.

За приговор се плаћа општинска административна такса у износу од 190,00 динара уплатом на жиро рачун бр. 840-742251843-73 модел 97 позив на број 62109.

**Обрађивач**

Марија Митровић Лолески, дип.инж.п.арх.

**Начелник одељења**

Драгољуб Живковић, дипл.п.планер

**Услове доставити:**

- подносиоцу захтева,
- имаоцима јавних овлашћења,
- архиви.

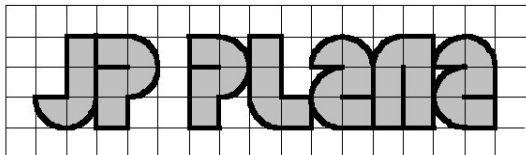

Јавно предузеће за планирање и изградњу ПЛАНА  
Сектор за урбанизам  
Велика Плана, Ул. Николе Пашића бр. 19  
Тел/факс: 026 514-858, Е-mail: jpplana.vp@gmail.com  
број жиро рачуна: 840 – 30376845 - 26

Број: 1228/16

Датум: 25.05.2016.

## ОПШТИНСКА УПРАВА ВЕЛИКА ПЛАНА

Одељење за урбанизам и грађевину, имовинско-правне и комунално стамбене послове

Одсек за урбанизам, грађевину и комунално-стамбене послове

Велика Плана

Милоша Великог 30

У вези вашег захтева за утврђивање услова за потребе издавања локацијских услова, број: ROP-VPL-9318-LOC-1/2016, LU-30/2016 од 17.05.2016. год, Јавно предузеће за планирање и изградњу „ПЛАНА“ као организација којој су поверени послови урбанизма и управљања јавним грађевинским земљиштем, утврђује следеће услове за изградњу Улице Милана Ракића у Великој Плани, на к.п.бр. 5299/1 и 6175/3 КО Велика Плана 1:

### Урбанистички основ:

1. План генералне регулације насеља Велика Плана (“Међуопштински службени лист”, број 1/14).

### Подаци о локацији:

1. Улица Милана Ракића са краком ка Ул. Јована Скерлића у Великој Плани налази се на катастарским парцелама бр. 5299/1 и 6175/3 КО Велика Плана 1.

2. Улица Милана Ракића има на југу приступ Улици Петра Лубарде, на западу (преко посебног крака) улици Јована Скерлића, на северу се слепо завршава, а улицу пресеца Улица Милана Тепића.

3. Улица Милана Ракића има функцију стамбене улице. Улицом је изведена следећа инфраструктура: надземни електропроводови ниског напона, подземни телефонски КАТВ водови, водовод, канализација и гасовод.

### Подаци о природним условима:

1. Физичко географске карактеристике: терен је генерално у нагибу 5 – 12%, експозиција источна.

3. Сеизмика: VIII зона MCS скале.

4. Геомеханика: не постоје подаци о геомеханичком испитивању тла.

### Урбанистичко технички услови

1. Врста и намена објекта: објекат инфраструктуре – улица.

2. Тип објекта: стамбена улица.

3. Дужина деонице која се изграђује: 465 m, од Ул. Петра Лубарде према северу и слепо се завршава, са једним краком према западу до Ул. Јована Скерлића.

4. Максимални уздужни нагиб до 10% (12% крак према улици Јована Скерлића), максимални попречни нагиб до 3 %.

Нивелете коловоза пројектовати тако да буде омогућен несметан прилаз са околних грађевинских парцела на местима где се налазе колски улази и усаглашене са постојећим нивелетама асфалтираних Улица Петра Лубарде и Милана Тепића.

5. Регулациони услови: регулациона ширина саобраћајнице износи 9 m.
6. Коловоз пројектовати у оквиру регулационе ширине улице, са ивичњацима.
7. Коловозну конструкцију пројектовати за лаки саобраћај, завршни слој асфалт.
8. Коловоз пројектовати у ширини од најмање 5 m. Тротоари су планирани са обе стране коловоза.
9. Атмосферску воду са коловоза усмерити према асфалтираним улицама у окружењу и даље ка кишној канализацији.
10. Пре почетка пројектовања и извођења радова, проверити локације постојеће инфраструктурне мреже и задржати је у потпуности на постојећим локацијама.
11. Пре почетка радова извршити геодетско снимање терена до потребног степена.

**Услови заштите животне средине:**

1. Приликом изградње и експлоатације објекта водити рачуна да не дође до угрожавања подземних вода и заузимања земљишта на јавним површинама.

**Услови заштите споменика културе**

1. На парцели нема евидентираних споменика културе.
2. Уколико се приликом извођења радова наиђе на трагове археолошких налаза, радове треба одмах прекинути и обавестити Регионални завод за заштиту споменика културе.

**Услови прилаза на јавну саобраћајницу**

1. Улица Милана Ракића, ослања се на југу на Улицу Петра Лубарде која уједно има функцију сабирне улице, а пресеца је Улица Милана Тепића која такође има функцију сабирне улице, а на северу се слепо завршава. Решењем раскрсница са улицама Петра Лубарде и Милана Тепића не сме се угрозити коловозна конструкција, нити безбедно одвијање саобраћаја у обе улице.
2. Код извођења радова водити рачуна да не дође до застоја саобраћаја у ободним или бочним улицама.
3. Након завршетка радова поставити одговарајућу вертикалну и хоризонталну сигнализацију на раскрсницама и дуж улице.
4. Приликом извођења радова на изградњи и код експлоатације објекта не сме се користити јавна површина (осим парцела на којима се врши реконструкција улице) за депоновање грађевинског материјала и смештај грађевинских машина, као и дуже паркирање возила. Уколико је неопходно коришћење јавне површине приликом изградње објекта, инвеститор је дужан да са овим предузећем регулише накнаде за коришћење јавне површине којим би се дефинисали површина, време и износ накнаде.

**Графички прилози:**

1. Графички приказ, Р = 1 : 1000, обрађивач ЈП "Плана", број 1228/16 од 25.05.2016. год.

*Према Одлуци Надзорног одбора Јавног предузећа за планирање и изградњу „Плана“, накнада за издавање услова за прикључак на јавни пут у поступку прибављања локацијске дозволе (локацијских услова) не наплаћује се.*

ЈП Плана  
Сектор за урбанизам

Жељко Ковачевић,

Željko Kovačević  
1719974838-21  
09960761528

Digitally signed by Željko  
Kovačević  
1719974838-2109960761528  
DN: l=Velika Plana, cn=Željko  
Kovačević  
1719974838-2109960761528  
Date: 2016.05.25 11:52:24 +02'00'



# ГРАФИЧКИ ПРИКАЗ

## УРБАНИСТИЧКИ УСЛОВИ

Јавно предузеће за планирање  
и изградњу "ГЛАНА"  
Број: 1228/16  
25.05.2016. год  
Велика Плана

P = 1 : 1000

ИНВЕСТИТОР	Општина Велика Плана
Катастарска парцела	5299/1, 6175/3
Катастарска општина	Велика Плана 1
Величина парцеле	
Урбанистичка зона	градска стамбена зона
Пореска зона	3



У Великој Плани  
25.05.2016. год.

Одговорни урбаниста  
Жељко Ковачевић, д.п.

ознака	Y	X
O118	7 505 529, 11	4 909 077, 83
O119	7 505 533, 05	4 909 197, 30
O126	7 505 599, 53	4 909 132, 20
O136	7 505 634, 72	4 909 095, 68
O151	7 505 703, 76	4 909 013, 60
O166	7 505 807, 14	4 908 916, 65

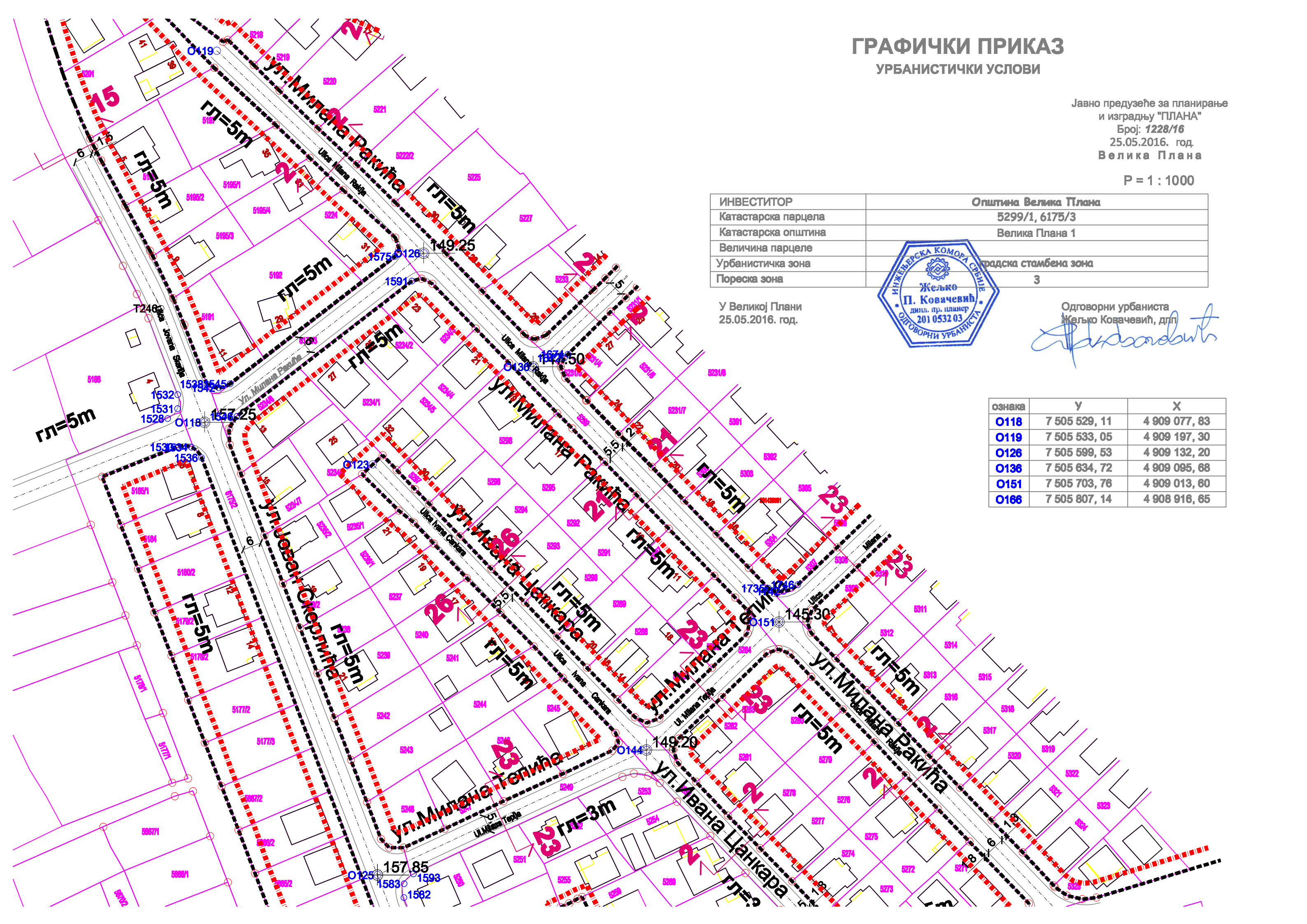

Јавно комунално предузеће за производњу  
и дистрибуцију топлотне енергије



На основу вашењг захтева бр. ROP-VPL-9318-LOC-1/2016 LU-30/2016 од 17.05.2016 год. а у складу са чланом 53а. и 8б. Закона о планирању и изградњи („Службени гласник РС“ бр. 72/09, 81/09, 64/10-УС, 24/11, 121/12, 42/13, 50/13, 132/14 и 145/14 и Правилника о поступку спровођења обједињене процедуре „Градска топлана“ из Велике Плана издаје следеће услове:

#### Услови за пројектовање и прикључење

За изградње улице Милана Ракића у Великој Плани к.п.бр.5299/1 и 6175/3 КО Велика Плана 1, ЈКП „Градска топлана“ нема инсталације које представљају дистрибутивну топловодну мрежу. За издате услове није предвиђена надокнада.

Обрађивач  
Владан Радисављевић дип. маш. инж.

Vladan  
Radisavljević  
ć  
315925-011  
0962761518

Digitally signed by Vladan  
Radisavljević  
315925-0110962761518  
DN: c=RS, cn=Vladan  
Radisavljević  
315925-0110962761518,  
sn=Radisavljević,  
givenName=Vladan,  
email=damis.draga@gmail.c  
om  
Date: 2016.05.18 11:56:25  
+02'00'

Булевар Деспота Стефана 46а, 11320 Велика Плана, Србија  
тел/факс: 026/ 514-315; toplana.jkp@open.telekom.rs

ОПЕРАТОР ДИСТРИБУТИВНОГ СИСТЕМА  
„ЕПС ДИСТРИБУЦИЈА“

Бр. 11.04-135097/2-2016

19 MAJ 2016 .год.

БЕОГРАД. МАСАРИКОВА 1-3

ЕПС  
ДИСТРИБУЦИЈАОгранак „Електродистрибуција“ Смедерево  
Погон Велика Плана

Тел. 026/516-404 факс.026/516-758

Ваш знак : ROP-VPL-9318-LOC-1/2016

LU-30/2016

СО Велика Плана

Одељење за урбанизам и грађевину,

имовинско-правне и комунално-стамбене послове

Одсек за урбанизам, грађевину

и комунално – стамбене послове

У вези Вашег захтева број ROP-VPL-9318-LOC-1/2016 LU-30/2016 од 17.05.2016. године и добијених подлога а ради добијања услова за пројектовање и прикључење улице Милана Ракића у Великој Плани , к.п.бр.5299/1 и 6175/3 КО Велика Плана , инвеститора ЈП “Плана”, издајемо Вам тражене

## УСЛОВЕ

- 1.Приликом извођења радова на изградњи саобраћајнице водити рачуна да не дође до оштећења МБТС “Ново насеље” 10/0,4 kV/kV , подземних каблова РР00 – А 4x150 mm који су постављени од ТС- це до првих бетонских стубова , бетонских стубова на којима се налази нисконапонски кабл СКС Х00/0-А 3x70+61/10+2x16 mm 1 kV .
2. У близини МБТС10/0,4 kV/kV налази се заштитно и радно уземљење , па из тог разлога приликом извођења радова водити рачуна да не дође до оштећења истог .
- 3.Приликом извођења радова на предметном објекту , извођач радова је обавезан да поштује све важеће техничке прописе који се односе на ову врсту градње.
- 4.Пре почетка извођења радова обезбедити видно обележавање постојећих подземних електроенергетских објеката (колчење) од стране РГЗ – Геодетске Управе Велика Плана , или за то овлашћених лица . У близини обележених подземних инсталација ископ вршити ручно . Приликом ручног ископа или наилажења на било коју подземну електроенергетску инсталацију обавезно оавестити стручну службу “Електродистрибуције” .
5. Инвеститор као и извођач радова на предметном објекту дужан је да предузме све мере предострожности како ни на који начин не би дошло до угрожавања механичке стабилности и електричне исправности електроенергетских водова и објеката , а у случају оштећења истих, инвеститор је обавезан да обавести стучну службу “Електродистрибуције” о насталој штети као и да надокнади овом предузећу причињену

Огранак „Електродистрибуција “ Смедерево  
Погон Велика Плана  
Тел. 026/516-404 факс.026/516-758

штету по свим основама .

6.Забрањена је градња у заштитном појасу, испод, изнад или поред ЕЕО ,супротно закону, техничким и другим прописима , а у свему према чл.218 закона о енергетици

7.Инвеститор је у обавези да реши имовинско правне односе са власницима земљишта које је потребно за изградњу улице.

8.У случају проширења пута , пут проширити на супротну страну од постојеће електричне мреже Уколико то није могуће ,мрежу изместити о трошку инвеститора најмање 1m од ивице пута.

9. Услови за пројектовање и прикључење неће се издати у локалној управи, док странка не плати по предрачуну услугу за израду истих. За издавање ових услова треба уплатити 4.567,46 РСД . На жиро рачун 160-769-97 са позивом на број : по радном налогу 11.04-135097/1-2016.

10.Услови за пројектовање и прикључење важе годину дана, односно све време важења локацијских услова издатих у складу са њима, односно до истека важења грађевинске дозволе, а реализују се издавањем употребне дозволе, односно прикључењем објекта на систем, сходно Закону о планирању и изградњи ("Сл. гласник РС", бр. 72/09, 81/09, 64/10, 24/11,42/13, 50/13, 132/14, 145/14)

Сагласан : **ЗОРАН РАДОЊИЋ** Digitally signed  
by ЗОРАН РАДОЊИЋ  
310896792 3108967923016-  
3016-31089 3108967923016  
67923016 Date: 2016.05.19  
11:01:54 +02'00'

Овлашћено лице :



Технички обрадио :

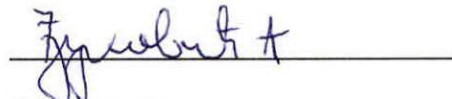

Достављено :

- Подносиоцу захтева
- 
- 
- Архиви



РЕПУБЛИКА СЕРБИЈА  
 РЕПУБЛИЧКИ ГЕОГРАФСКИ ЛАБОРАТОРИЈА  
 Улица Краљице Наталије Бранковић  
 Београд, 11000  
 Контакт: 011 31 12 12 12  
 Е-пошта: info@geolab.rs

КОПИЈА ПЛАНА

Планова 11.000

КАТЕСТРАЛНИ ПЛАН КО. Београд Нови

47

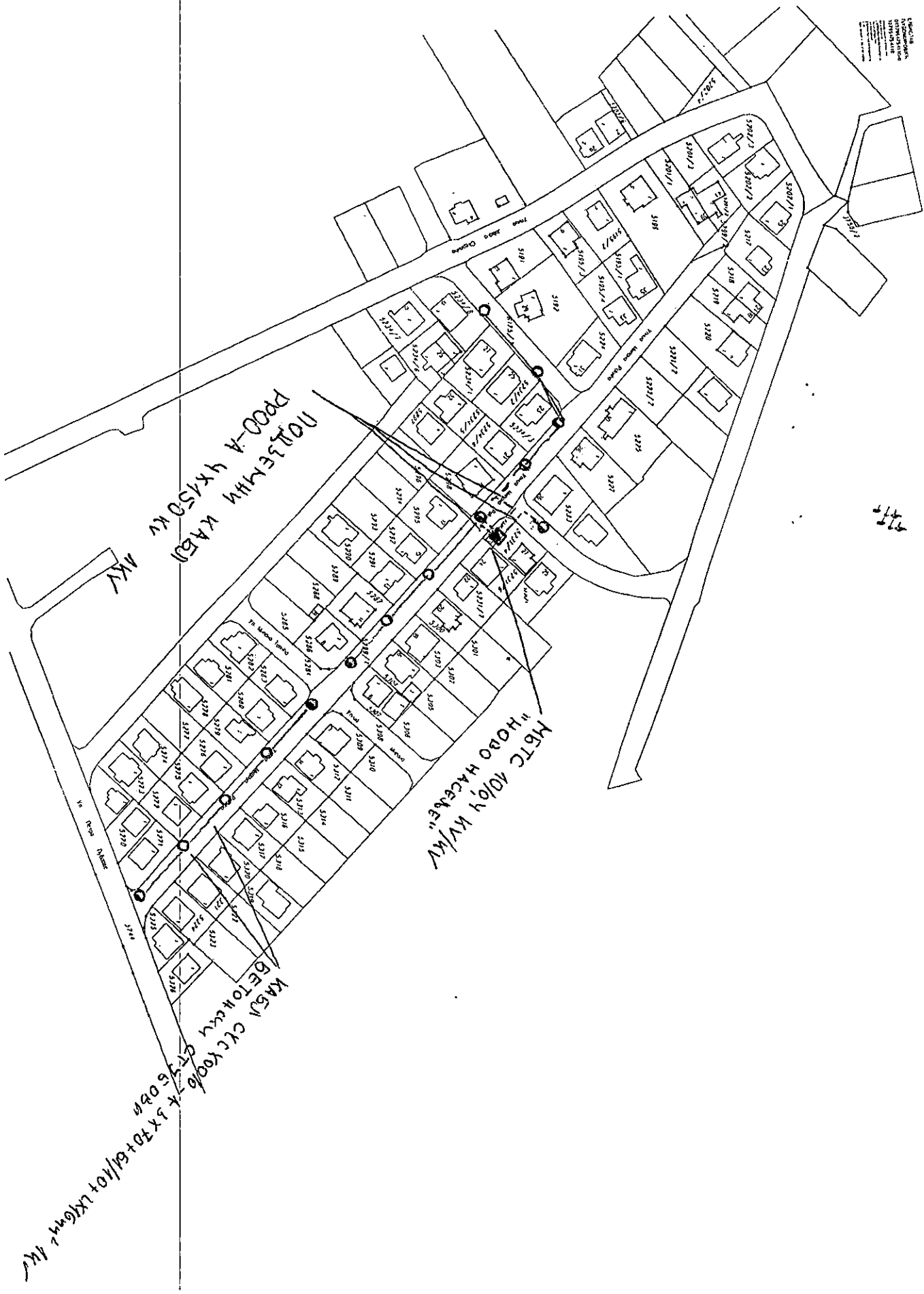

ПОЈАСНИ КАСИ  
 ПЛОХА УКАСОВИ  
 АК

МЕСТ КОЈОУ ИЛИ  
 У НОВОМ НАСЕЉУ

КАСА СР 100/0  
 К БХ 70+61/101  
 УКАСОВИ АК

**Општина Велика Плана**

Општинска управа  
Одељење за урбанизам и грађевину,  
Имовинско-правне и комунално-стамбене  
послове  
Ул. Милоша Великог бр.30

11320 Велика Плана

Ваш број: ROP-VPL-9318-LOC-1/2016 LU-30/2016

Наш број: OP035/16

Датум: 01.06.2016.год.

**Предмет: Услови за израду техничке документације и одобрење са условима за извођење радова у заштитном појасу гасовода, на простору предвиђеном за изградњу објекта: Улица Милана Ракића у Великој Плани, к.п.бр.5299/1 и 6175/3 КО Велика Плана 1**

Поштовани,

У вези Вашег захтева за издавање услова за изградњу објекта: Улица Милана Ракића у Великој Плани, к.п.бр.5299/1 и 6175/3 КО Велика Плана 1, обавештавамо Вас да је у зони планираних радова, у надлежности ЈП "Србијагас", изграђен и у функцији:

- дистрибутивни гасовод од полиетиленских цеви радног притиска до 4 bar, пречника PE 40 mm у Ул.Милана Ракића и дистрибутивни гасовод од полиетиленских цеви радног притиска до 4 bar, пречника PE 40 mm у Ул.Петра Лубарде и Ул.Јована Скерлића - у које се прикључује предметна улица,

што је приказано на ситуацији приложеној уз овај допис.

Трасе гасовода дате у прилогу су информативног карактера и за израду документације и извођење радова користити званичне и ажурне податке о висинском и ситуационом положају изведених инсталација ЈП "Србијагас" из надлежног катастра подземних водова. Због могућег одступања података из катастра подземних водова од стања на терену, при извођењу радова неопходно је извршити пробне ископе ("шлицовања") ради утврђивања тачног положаја гасовода.

Потребно је гасоводе третирати као стечену обавезу у простору и, у складу са:

- Правилником о условима за несметану и безбедну дистрибуцију природног гаса гасоводима притиска до 16 bar (Сл. Гласник РС, бр. 086/2015, октобар 2015.год.),
- и Техничким условима за изградњу у заштитном појасу гасоводних објеката (датим у наставку текста),

поштовати сва прописана растојања од гасних инсталација.

## **Технички услови за изградњу у заштитном појасу гасоводних објеката:**

### **Дистрибутивни гасоводи од полиетиленских цеви радног притиска до 4 bar**

Минимално светло растојање гасовода од других подземних инсталација (за новопроектване и инсталације које се измештају) предвидети у складу са Правилником о условима за несметану и безбедну дистрибуцију природног гаса гасоводима притиска до 16 bar (Сл. гласник РС, бр. 086/2015.г.).

При пројектовању саобраћајнице и уређењу терена потребно је поштовати прописане висине надслоја при полагању гасовода у зависности од услова вођења (у зеленој површини, испод коловоза и сл.).

Минимална висина надслоја у односу на укопан гасовод у зеленој површини је 0,8 m.

Минимална висина надслоја у односу на укопан гасовод у тротоару (рачунајући од горње ивице цеви до горње коте тротоара) је 1,0 m.

Приликом укрштања дистрибутивног гасовода са путевима, угао осе гасовода према тим објектима мора да износи између угла од 60° и 90°.

На укрштању гасовода са градским саобраћајницама државним путевима I и II реда и аутопутевима, угао осе гасовода према тим објектима по правилу мора да износи 90°. Овај угао укрштања, на местима где је то технички оправдано, дозвољено је смањити на минимално 60°.

Испод коловоза саобраћајница минимална висина надслоја од горње ивице гасовода до горње коте коловозне конструкције, без примене посебне механичке заштите, ако се статичким прорачуном цевовода на саобраћајно оптерећење утврди да је то могуће, износи 1,35 m,

Испод коловоза саобраћајница минимална висина надслоја од горње ивице гасовода до горње коте коловозне конструкције, када се гасовод механички штити полагањем у заштитну цев, износи 1,0 m.

### **Посебне мере заштите изграђених гасовода при извођењу радова:**

1. У појасу ширине по 3 m са сваке стране, рачунајући од осе гасовода на местима укрштања и паралелног вођења, предвидети извођење свих земљаних радова ручним ископом. На растојању 1 m до 3 m ближе ивице рова од спољне ивице гасовода, могуће је предвидети машински ископ у случају кад се пробним ископима ("шлицовањем") недвосмислено утврди тачан положај гасовода и кад машински ископ одобри представник ЈП "Србијас" на терену.
2. Уколико на местима укрштања и/или паралелног вођења дође до откопавања гасоводне цеви и оштећења гасовода о овоме се хитно мора обавестити ЈП "Србијас" ради предузимања потребних мера које ће се одредити након увида у стање на терену.
3. У случају оштећења гасовода, које настане услед извођења радова у зони гасовода, услед непридржавања утврђених услова, као и услед непредвиђених радова који се могу јавити приликом извођења објекта, инвеститор је обавезан да сноси све трошкове санације на гасоводним инсталацијама и надокнади штету насталу услед евентуалног прекида дистрибуције гаса.
4. Приликом извођења радова грађевинска механизација мора прелазити трасу гасовода на обезбеђеним прелазима урађеним тако да се не изазива појачано механичко напрезање гасовода.

5. Употреба вибрационих алата у близини гасовода је дозвољена уколико не утиче на механичка својства и стабилност гасовода.
6. У зони 5 m лево и десно од осе гасовода не дозвољава се надвишење (насипање постојећег терена), скидање хумуса, односно промена апсолутне коте терена која је постојала пре извођења радова.
7. Приликом извођења радова у зонама опасности и код ослобођене гасоводне цеви потребно је применити све мере за спречавање изазивања експлозије или пожара: забрањено је радити са отвореним пламеном, радити са алатом или уређајима који могу при употреби изазвати варницу, коришћење возила који при раду могу изазвати варницу, коришћење електричних уређаја који нису у складу са нормативима прописаним у одговарајућим стандардима SRPS за противексплозивну заштиту, одлагање запаљивих материја и држање материја које су подложне самозапаљењу.
8. Инвеститор је обавезан, у складу са Законом о цевоводном транспорту гасовитих и течних угљоводоника и дистрибуцији гасовитих угљоводоника (Сл. гласник РС, бр. 4/2009), да 10 дана пре почетка радова у заштитном појасу гасовода, обавести ЈП "Србијас" у писаној форми, како би се обезбедило присуство нашег представника за време трајања радова у близини гасовода.

Контрола спровођења мера из ових услова врши се о трошку Инвеститора.

Пројектну документацију радити сагласно законским прописима и пројектним условима, као и правилима струке.

Извод из Пројекта за грађевинску дозволу (или Извод из пројекта на основу којег се добија одобрење за изградњу) којим се обрађују детаљи везани за гасовод потребно је доставити ЈП "Србијас" на сагласност у односу на ове Услове.

Уколико се приликом пројектовања и изградње не може обезбедити поштовање техничких услова за изградњу у заштитном појасу гасоводних објеката и осталих услова из раније наведеног Правилника о потребним удаљењима и нивелационим растојањима предметне улице од гасних инсталација, потребно је предвидети заштиту гасовода - накнадно постављање гасовода у заштитну цев и/или измештање гасовода. Ова заштита гасовода врши се под посебним условима који се дефинишу Уговором између Инвеститора и ЈП "Србијас", који поред осталог дефинише обавезу Инвеститора саобраћајнице да изради пројектно техничку документацију заштите гасовода.

Уговор се склапа на основу претходног обраћања од стране Инвеститора тзв. Писмом о намерама. Сви трошкови приликом извођења радова на заштити гасовода падају на терет Инвеститора.

Рок важности овог документа је годину дана од дана његовог издавања.

С поштовањем,

Прилог: као у тексту

**Копије:**

- Сектору за Развој  
- Архиви  
**Ljiljana Topalović**  
**722599238-30**  
**01967715198**

Digitally signed by  
Ljiljana Topalović  
722599238-300196  
7715198  
Date: 2016.06.06  
14:41:42 +02'00'

**СЕКТОР ЗА РАЗВОЈ**  
**ДИРЕКТОР**  
  
Владимир Ликић, дипл.инж.маш.

**JP "SRBIJAGAS" - OD "BEOGRAD"**

11070 Beograd, Autoput 11 Tel.: 011/ 2672 033 Faks: 011/ 2602 049

Račun broj: 600614/16

Beograd 27, 06.06.2016  
Datum dospeća: 13.06.2016  
Datum prometa: 06.06.2016

304505

OPŠTINA VELIKA PLANA

Miloša Velikog 30

11320 VELIKA PLANA

PAK: 238302

PIB:102671049

Na osnovu: zahteva OP 035/2016/19.05.2016

Radni nalog: 306/2016/30.05.2016

I	Opis	Iznos	PDV%	PDV	Iznos sa PDV
1.	Zahtev za izdavanje lokacijskih uslova za projektovanje i priključenje ulice Milana Rakica u Velikoj Plani, odnosno k.p. 5299/1 i 6175/3 KO Velika Plana 1	6,252.21	20.00%	1,250.44	7,502.65
	<b>Ukupno</b>	<b>6,252.21</b>		<b>1,250.44</b>	<b>7,502.65</b>

Rok za izmirenje računa je 13.06.2016.

Uplatu izvršiti u korist: JP "SRBIJAGAS" NOVI SAD Organizacioni deo u Beogradu, 11070 Beograd 27, Autoput 11, tekući račun 180-118125000055-16, poziv na broj 600614/16,

svrha uplate : Saglasnost.

Napomena: Saglasnost se dostavlja po izmirenju računa.

Reklamacije i informacije: 011/2672 033 - lok.281

Fakturisao

Kontrolisao

Centar za poreze  
D. Jovičić

Odobrio

M.P.

Ljiljana

Topalović

722599238-30

01967715198

Digitally signed by  
Ljiljana Topalović  
722599238-3001967

715198

Date: 2016.06.06

14:45:27 +02'00'

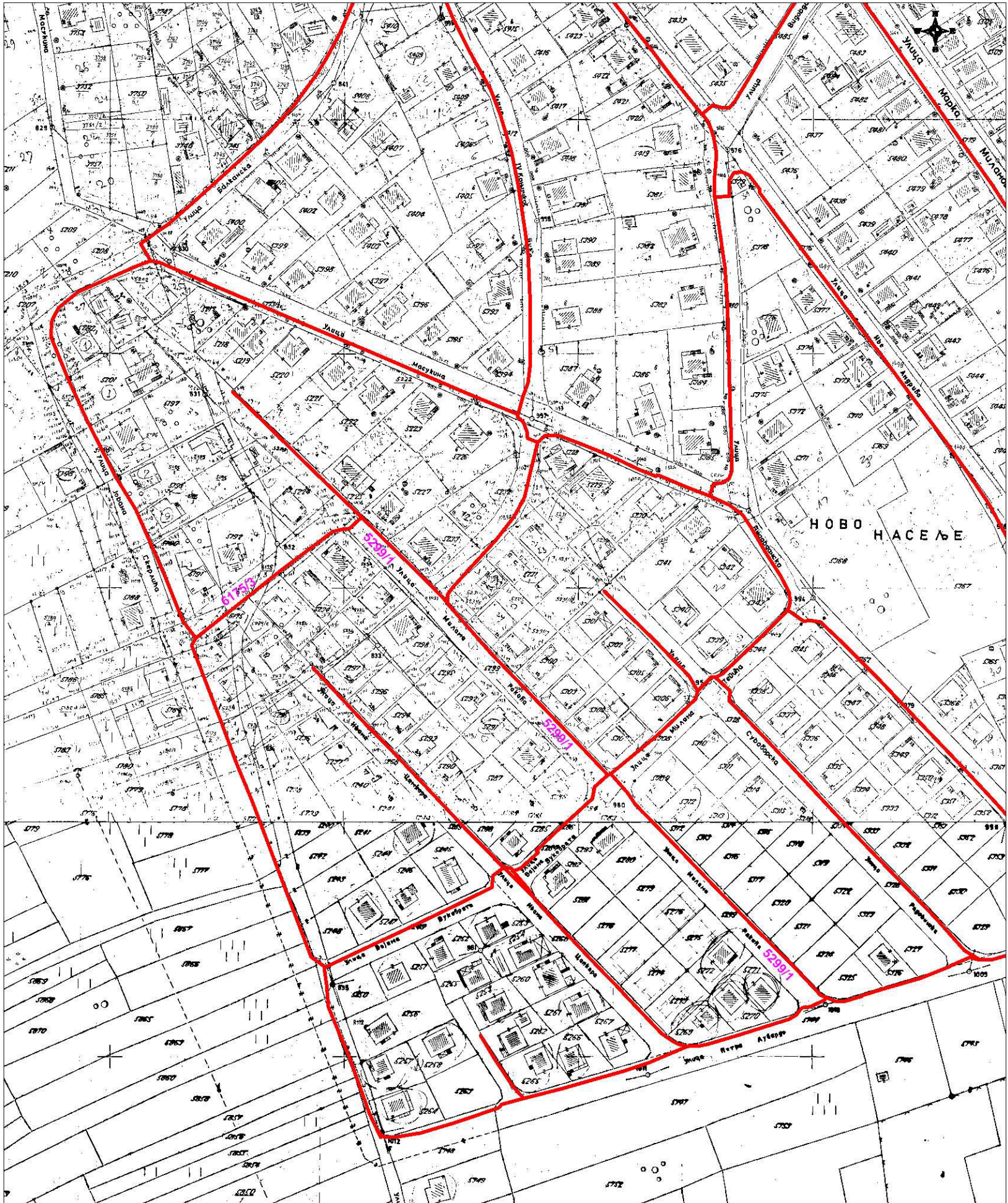

**LEGENDA:**

— Izgradjena distributivna  
gasovodna mreza mop  
4 bar PE 40 mm

**DATUM:**

27.05.2016. g.



JAVNO PREDUZEĆE SRBIJAGAS  
ORGANIZACIJA DEO BEOGRAD  
SEKCIJA ZA GASOVE  
KULIBRARA GASOVA

Ljiljana  
Topalović  
722599238-30  
01967715198

Digitally signed by Ljiljana  
Topalović  
722599238-3001967715198  
Date: 2016.06.06 14:44:25  
+02'00'

RAZMERA: 1:1500



ЈАВНО КОМУНАЛНО ПРЕДУЗЕЋЕ

■ **МИЛОШ МИТРОВИЋ** ■

Велика Плана, Војводе Мишића 1

Телефони: директор: 026/514-479 факс: 026/516-275  
Магазин: 026/516-421 Технички сектор: 026/516-009;  
026/516-334 Водоцрпна станица: 026/514-451  
Жиро рачуни: 160-7096-31 Banca Intesa  
ПИБ: 101174845 Матични број: 7160763

Датум:  
23.05.2016

Наш знак  
2.1.МС

Ваш знак

Наш број  
1013

Ваш број

### П Р Е Д М Е Т : Услови за пројектовање и прикључење

На захтев Општинске управе, одсека за урбанизам, грађевину и комунално-стамбене послове број ROP-VPL-9318-LOC-1/2016; LU-30/2016 од 17.05.2016.године, а у вези потребе издавања услова за пројектовање и прикључење улице Милана Ракића у Великој Плани, к.п.бр. 5299/1 и 6175/3 КО Велика Плана 1, према постојећим условима и увидом у расположиву документацију ЈКП „Милош Митровић“ издаје следеће:

## Услове за пројектовање и прикључење

### ВОДОВОД:

Обавештавамо вас да ЈКП «Милош Митровић» у улици Милана Ракића(кп.бр.5299/1 и 6175/3 КО Велика Плана II) има изграђену водоводну мрежу **ПЕ Ø 110мм**, трасирану дуж десне ивице коловоза у смеру ка укрштању-раскрсници са улицом Петра Лубарде на дубини од 0,8 м. до 1,0 м. ,на линији раздвајања коловозне траке и пешачког дела.

### КАНАЛИЗАЦИЈА:

ЈКП «Милош Митровић» у улици Милана Ракића(кп.бр.5299/1 и 6175/3 КО Велика Плана 1) има изграђену канализациону мрежу и то Ø 200 мм ПВЦ, која се протеже средином улице на дубинама од 2.5 м. до 3,0 м., и која се улива у канализациону мрежу у улици Петра Лубарде.

На име прикупљања, обраде података и издавања услова потребно је уплатити накнаду у износу од 1.000,00 дин (са обрачунатим ПДВ- ом) на рачун 160-7096-31 BANCA INTESA.

Miodrag  
Stojiljković  
ć  
36278514  
1-020995  
4761513

Digitally signed by  
Miodrag Stojiljković  
362785141-020995476  
1513  
DN: c=RS, l=Velika  
Plana, o=07160763 JKP  
MILOŠ MITROVIĆ  
VELIKA PLANA,  
ou=101174845 Uprava,  
cn=Miodrag Stojiljković  
362785141-020995476  
1513  
Date: 2016.05.23  
07:43:24 +02'00'

Одговорно лице

*Stojiljkovic Miodrag*

Миодраг Стојиљковић, техн. дир.

# Телеком Србија

Предузеће за телекомуникације а.д.

Београд, Таковска 2

РЕГИЈА БЕОГРАД  
ИЗВРШНА ЈЕДИНИЦА СМЕДЕРЕВО

Смедерево, Карађорђева бр.8

Број: 192375/2-2016

Датум: 26 MAY 2016

Општинска управа  
Одељење за урбанизам и грађевину, имовинско-правне и комунално-  
стамбене послове

11320 Велика Плана,  
Милоша Великог бр. 30

**ПРЕДМЕТ:** Услови за пројектовање и прикључење изградње улице Милана Ракића у Великој Плани, к.п.бр. 5299/1 КО Велика Плана 1.

Поступајући по вашем захтеву од 17.05.2016.год., обавештавамо Вас да вам се издају услови и сагласност за пројектовање и прикључење изградње улице Милана Ракића у Великој Плани на к.п.бр. 5299/1 КО Велика Плана 1, према приложеној нам ситуацији а под следећим условима:

1. Планираним радовима не сме доћи до угрожавања механичке стабилности и техничких карактеристика постојећих ТК објеката и ТК и ТОСМ каблова, ни до угрожавања нормалног функционисања ТК саобраћаја, и мора увек бити обезбеђен адекватан приступ постојећим кабловима ради њиховог редовног одржавања и евентуалних интервенција.

2. Пре почетка извођења радова потребно је, у сарадњи са надлежном службом „Телекома Србија” Извршна јединица Смедерево, Служба за планирање, развој и инвестициону изградњу, ул. Карађорђева бр. 8 11300 Смедерево, извршити идентификацију и обележавање трасе постојећих подземних ТК и ТОСМ каблова у зони планираних радова (помоћу инструмента трагача каблова и по потреби пробним ископима на траси), како би се утврдио њихов тачан положај и дубина и дефинисали коначни услови заштите ТК и ТОСМ каблова;

3. Пројектант, односно извођач радова је у обавези да поштује важеће техничке прописе у вези са дозвољеним растојањима планираног објекта од постојећих ТК објеката и каблова. **Заштиту и обезбеђење постојећих ТК објеката и каблова треба извршити пре почетка било каквих грађевинских радова** и предузети све потребне и одговарајуће мере предострожности како не би, на било који начин, дошло до угрожавања механичке стабилности, техничке исправности и оптичких карактеристика постојећих ТК објеката и каблова.

4. Грађевинске радове у непосредној близини постојећих ТК објеката и каблова вршити **искључиво ручним путем** без употребе механизације и уз

предузимање свих потребних мера заштите (обезбеђење од слегања, пробни ископи и сл).

5. У случају евентуалног оштећења постојећих ТК објеката и каблова или прекида ТК саобраћаја услед извођења радова, извођач радова је дужан да предузме „Телеком Србија“ а.д. надокнади целокупну штету по свим основама (трошкове санације и накнаду губитка услед прекида ТК саобраћаја).

6. Уколико у току важења ових услова настану промене које се односе на ситуацију трасе – локацију предметног објекта, инвеститор/извођач радова је у обавези да промене пријави и затражи измену услова.

7. Ова сагласност важи годину дана од дана издавања. По истеку рока важности обавезно је подношење захтева за обнову сагласности.

8. Уколико предметна изградња условљава измештање постојећих ТК објеката/каблова, неопходно је урадити **Техничко решење/Пројекат измештања, заштите и обезбеђења постојећих ТК објеката/каблова** у сарадњи са надлежном Службом „Телекома Србија“ а.д. Такво техничко решење, мора бити **саставни део** Пројекта за грађевинску дозволу.

Извод из Пројекта за грађевинску дозволу који садржи поменуто Техничко решење са графичким прилогом и предмером и предрачуном материјала и радова, са издатим Техничким условима треба доставити обрађивачу услова, ради добијања сагласности.

Уколико се за предметне радове не ради Пројекат за грађевинску дозволу, то не ослобађа инвеститора обавезе да изради Техничко решење/Пројекат измештања, заштите и обезбеђења постојећих ТК каблова и да на њега тражи сагласност.

9. Радови на заштити и обезбеђењу, односно радови на измештању постојећих ТК објеката/каблова, изводе се о трошку инвеститора. Обавеза инвеститора је и да регулише имовинско – правне односе и прибави потребне сагласности за будуће трасе ТК каблова, пре почетка радова на њиховом измештању.

10. Уколико се за предметне радове не ради Пројекат за грађевинску дозволу, а изградња условљава измештање постојећих ТК објеката у обиму који излази из обухвата постојећих грађевинских и употребних дозвола за ТК објекте, инвеститор је обавезан да уради Пројекат измештања ТК објеката са свим потребним сагласностима и условима за добијање употребне дозволе.

11. Измештање треба извршити на безбедну трасу, пре почетка радова на изградњи за коју се траже услови.

12. Приликом избора извођача радова на измештању постојећих ТК каблова водити рачуна да је извођач регистрован и лиценциран за ту врсту делатности и да буде са листе квалификованих извођача радова „Телекома Србија“ а.д.

13. Обавеза инвеститора је да извођачу радова, поред остале техничке документације, достави и копију издатих услова (текст и ситуације) и Техничко решење измештања, заштите и обезбеђења постојећих ТК каблова угрожених изградњом, на које је „Телеком Србија“ а.д. дао своју сагласност. За непоступање по наведеним условима инвеститор радова сноси пуну одговорност.

14. Инвеститор, односно извођач радова је у обавези да се најмање 10 (десет) дана пре почетка извођења радова на измештању, заштити и обезбеђењу постојећих ТК каблова, који се изводе пре грађевинских радова на изградњи предметног објекта, у писаној форми обрати „Телеком Србија“ а.д, Извршној јединици Смедерево у чијој надлежности је одржавање ТК објеката и каблова у зони планиране изградње, са обавештењем о датуму почетка радова и именима надзорног органа (контакт телефон) и руководиоца градилишта (контакт телефон).

15. „Телеком Србија“ а.д. ће са своје стране одредити стручно лице ради вршења надзора над радовима на измештању, као и на заштити и обезбеђењу постојећих ТК каблова. Приликом извођења радова обавезно је присуство стручног надзора од стране Предузећа за телекомуникације “Телеком Србија” а.д.

16. По завршетку радова инвеститор/извођач радова је у обавези да у писаној форми обавести предузеће „Телеком Србија“ а.д. да су радови на изградњи овог објекта завршени.

17. По завршетку радова на измештању ТК објеката/каблова потребно је извршити контролу квалитета извршених радова. Инвеститор је дужан да уз захтев за формирање комисије за контролу квалитета, достави техничку документацију изведеног стања, геодетски снимак и потврду Републичког геодетског завода о извршеном геодетском снимању водова, податке о представнику инвеститора и извођача радова који ће присуствовати раду комисије.

18. Инвеститор је у обавези да по завршетку радова на измештању ТК објеката/каблова изврши пренос основних средстава за новоизграђени део у корист Предузећа за телекомуникације "Телеком Србија" а.д, како би у складу са законом могло да се спроводи њихово редовно одржавање.

КООРДИНАТОР ИЈ СМЕДЕРЕВО



Милена Драшковић, дипл.инж.

Прилог: Ситуација

Milena

Drašković

100052040-20

03954715457

Digitally signed by

Milena Drašković

100052040-20039547

15457

Date: 2016.05.26

11:28:00 +02'00'



Milena  
 Drašković  
 100052040-20 54715457  
 03954715457 Date: 2016.05.26  
 11:20:16 +02'00'

TK ОЗНАКЕ



- ПОДС. ТК КАБЛА
- ПРЕПАЗ ИСПОД ПУТА
- РАЗВОДНИ (ИЗВОДНИ) ОУМАН
- НАСТАВАК У ЗЕМЉИ

одрагну, Тојух Саборају

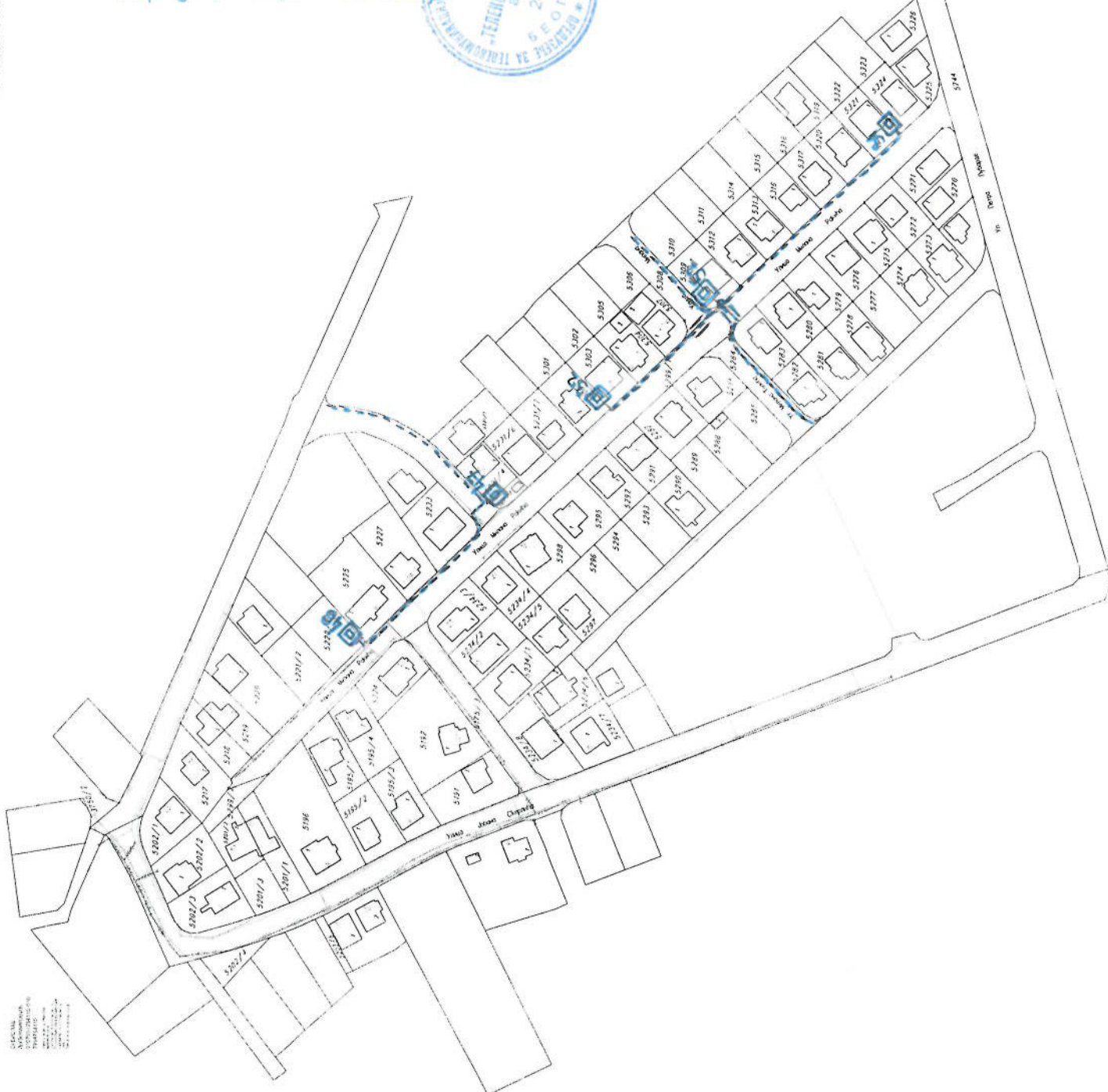

КОПИЈА ВОДОБА

РЕПУБЛИКА СРБИЈА  
 АГЕНЦИЈА ЗА ТЕЛЕКОМУНИКАЦИЈЕ  
 Београд, Београдска 123  
 Контакт: 011 3631 2320  
 Веб: www.rtr.gov.rs

Датум: 11.05.2016.  
 Милена Драшковић  
 Контакт: 039 547 15 457

Својом овом документом, К.О. Варања (Пугаја) 1